

MINISTERO ISTRUZIONE, UNIVERSITA' E RICERCA

Istituto Istruzione Superiore "Antonio Segni" Ozieri

Via Sebastiano Satta 6 –07014 OZIERI (SS) –C.M. SSIS02400N C.F. 90009110900 e-mail: ssis02400n@istruzione.it PEC: ssis02400n@pec.istruzione.it tel. n. 079787710 –fax. 079783297
Liceo classico e scienze umane Ozieri SSPCO24011 -Liceo scientifico Ozieri SSPSO24025 -Liceo scientifico Bono SSPSO24014 -Liceo scientifico Pozzomaggiore SSPSO24036

CIRCOLARE N. 217

I.I.S. "A. SEGNI" - OZIERI (SS)
Prot. 0003886 del 15/05/2021
04 (Uscita)

Ai docenti
Al personale ATA
Alle studentesse e agli studenti
Alle loro famiglie

Oggetto: Organizzazione didattica dal 17 al 22 maggio 2021

Visti

- le disposizioni contenute nel D.L. "Riaperture" approvato dal CdM in data 21.04.2021;
 - la collocazione della Regione Sardegna tra le regioni a cui si applica la disciplina della zona gialla;
- questa Istituzione scolastica **comunica che l'attività didattica sarà garantita in presenza dal 17 al 22 maggio 2021 come segue:**

1. Calendario della didattica in presenza e della didattica a distanza

le classi dell'Istituto seguiranno le lezioni con modalità in presenza per il 76,2% della popolazione scolastica e a distanza (online) per il restante 23,8%.

Si è data priorità alle classi che fino al 15 maggio hanno seguito le lezioni in modalità a distanza, alle classi quinte e ai gruppi classe con studenti diversamente abili, laddove possibile in ragione della compatibilità della consistenza numerica del gruppo classe sia con la percentuale massima complessiva raggiungibile sia con l'effettiva disponibilità degli spazi in tutte le sedi. Si è proceduto a predisporre un calendario che indica le classi che svolgeranno le attività didattiche in presenza e quelle che svolgeranno l'attività didattica a distanza, nel rispetto del Regolamento per la DDI d'Istituto e secondo quanto stabilito dalle disposizioni anti covid-19 approvate dal Consiglio di Istituto.

DAL 17 AL 22 MAGGIO 2021	Classi con didattica in presenza
Liceo Scientifico Ozieri	1AA, 1BA, 1AS, 3AA, 3AS, 4AS, 5AS, 5AA, 5BA
Liceo Classico e delle Scienze Umane	1AC, 4AC, 5AC, 1AU, 1BU, 2AU, 4CU, 5AU
Liceo Scientifico Pozzomaggiore	1AP, 2AP, 3AP, 3BP, 4AP, 4BP, 5AP, 5BP
Liceo Scientifico Bono	1AB, 1BB, 2AB, 3AB, 4AB, 4BB, 5AB

Tutte le classi non incluse nella tabella sopra sono da intendersi con modalità didattica a distanza.

MINISTERO ISTRUZIONE, UNIVERSITA' E RICERCA

Istituto Istruzione Superiore "Antonio Segni" Ozieri

Via Sebastiano Satta 6 –07014 OZIERI (SS) –C.M. SSIS02400N C.F. 90009110900 e-mail: ssis02400n@istruzione.it PEC: ssis02400n@pec.istruzione.it tel. n. 079787710 –fax. 079783297
Liceo classico e scienze umane Ozieri SSPCO24011 -Liceo scientifico Ozieri SSPSO24025 -Liceo scientifico Bono SSPSO24014 -Liceo scientifico Pozzomaggiore SSPSO24036

L'orario delle lezioni in presenza e a distanza, in vigore dall'1 febbraio 2021, è disponibile al seguente [link](#).

L'orario di lezione sia per la didattica in presenza sia per la didattica a distanza rispetta una scansione oraria di 60 minuti per tutti gli indirizzi e sedi, con previsione di riduzione oraria a 50 minuti esclusivamente per la quinta e sesta ora di didattica in presenza degli indirizzi della sede di Ozieri.

Per le ore di didattica digitale integrata la scansione oraria dovrà prevedere 45 minuti di videolezione e 15 minuti di pausa in tutte le sedi e in tutti gli indirizzi.

Non sono previste ore di attività didattica in modalità asincrona.

2. Disposizioni per l'attività didattica in presenza.

INGRESSI:

Gli studenti e le studentesse, il personale ed eventuali visitatori potranno accedere all'interno della scuola a condizione di:

- di non presentare contestuale sintomatologia respiratoria o febbre superiore a 37.5° C e nei tre giorni precedenti;
- di non essere stati in quarantena o isolamento domiciliare negli ultimi 14 giorni;
- di non essere stati a contatto con persone positive, per quanto di loro conoscenza, negli ultimi 14 giorni.

L'orario di ingresso degli studenti negli indirizzi dei licei classico, scienze umane, scientifico, presso la sede di Ozieri, è previsto alle ore 08:15, con inizio delle lezioni alle ore 08:20; l'intervallo si svolgerà dalle ore 11:15 alle ore 11:30.

Relativamente alla quinta e sesta ora è disposta una riduzione oraria di 10 minuti, con modifica da 60 a 50 minuti, come consentito dal CCNL 2018, art 28 co 2, C.M. 243/79, C.M. 192/80, con conseguente uscita delle classi rispettivamente alle ore 13:10 o 14:00. Il personale docente non dovrà recuperare la riduzione oraria.

L'orario di ingresso degli studenti negli indirizzi del liceo scientifico, presso le sedi di Bono e Pozzomaggiore, è previsto alle ore 08:25, con inizio delle lezioni alle ore 08:30; l'intervallo si svolgerà dalle ore 11:20 alle ore 11:35.

Gli studenti sono tenuti a seguire le indicazioni di seguito riportate. Si raccomanda di rispettare rigorosamente l'ingresso assegnato utilizzando i dispositivi di protezione individuale.

Tutti gli studenti in ritardo entreranno dall'ingresso principale di ciascun plesso, previa autorizzazione dell'ufficio di Presidenza o dei referenti di sede.

Ad ogni gruppo di classi, per singoli piani, viene assegnata una specifica area di ingresso come da planimetrie sotto riportate.

MINISTERO ISTRUZIONE, UNIVERSITA' E RICERCA
Istituto Istruzione Superiore "Antonio Segni" Ozieri

Via Sebastiano Satta 6 –07014 OZIERI (SS) –C.M. SSIS02400N C.F. 90009110900 e-mail: ssis02400n@istruzione.it PEC: ssis02400n@pec.istruzione.it tel. n. 079787710 –fax. 079783297
Liceo classico e scienze umane Ozieri SSPCO24011 -Liceo scientifico Ozieri SSPSO24025 -Liceo scientifico Bono SSPSO24014 -Liceo scientifico Pozzomaggiore SSPSO24036

3. Suddivisione delle sedi scolastiche in settori e varchi di ingresso/uscita

Plesso Liceo Classico e delle Scienze Umane:

Piano terra:

- Aula n. 1: Sala professori
- Aula n. 2: POSTAZIONE PC A DISPOSIZIONE DEI DOCENTI DELLA CLASSE IIB LSU
- Aula n. 3: I AC, classe in presenza
- Aula n.4: I A LSU, classe in presenza
- Aula n.5: POSTAZIONE PC A DISPOSIZIONE DEI DOCENTI DELLA CLASSE IIA C

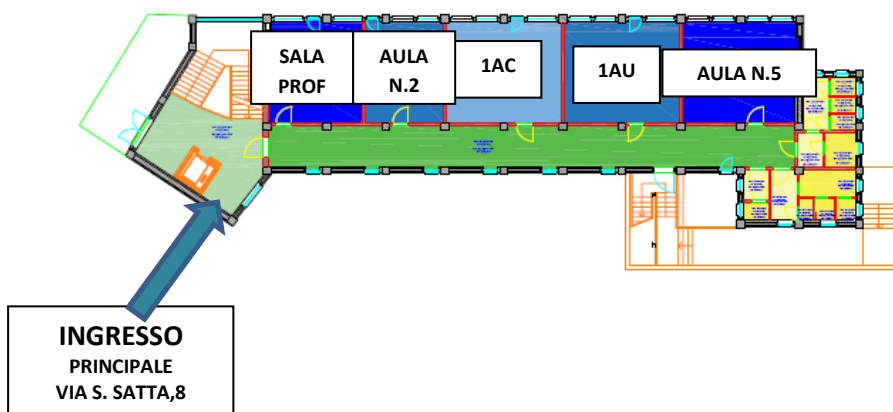

Piano primo:

- Aula n. 1: Ufficio Collaboratore
- Aula n. 2: Laboratorio multimediale, POSTAZIONE PC A DISPOSIZIONE DEI DOCENTI DELLA CLASSE IV B LSU
- Aula n. 3: Biblioteca, POSTAZIONE PC A DISPOSIZIONE DEI DOCENTI DELLA CLASSE III B LSU
- Aula n.4: IV C LSU, classe in presenza
- Aula n.5: II A LSU, classe in presenza

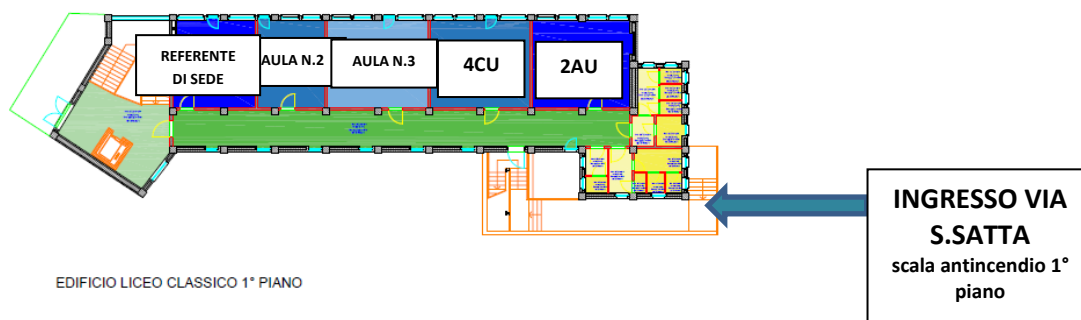

MINISTERO ISTRUZIONE, UNIVERSITA' E RICERCA
Istituto Istruzione Superiore "Antonio Segni" Ozieri

Via Sebastiano Satta 6 –07014 OZIERI (SS) –C.M. SSI02400N C.F. 90009110900 e-mail: ssis02400n@istruzione.it PEC: ssis02400n@pec.istruzione.it tel. n. 079787710 –fax. 079783297
 Liceo classico e scienze umane Ozieri SSP024011 -Liceo scientifico Ozieri SSP024025 -Liceo scientifico Bono SSP024014 -Liceo scientifico Pozzomaggiore SSP024036

Piano secondo:

- Aula n. 1: V A L.C., classe in presenza
- Aula n. 2: POSTAZIONE PC A DISPOSIZIONE DEI DOCENTI DELLA CLASSE IV A LSU
- Aula n. 3: IV A L.C., classe in presenza
- Aula n.4: I B LSU, classe in presenza
- Aula n.5: POSTAZIONE PC A DISPOSIZIONE DEI DOCENTI DELLA CLASSE III A LSU

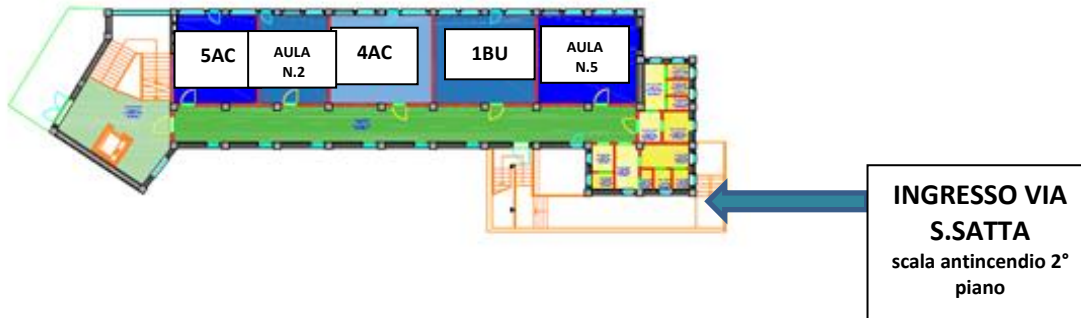

Piano uffici Liceo Scientifico:

- Aula video: VAU

Gli studenti dovranno accedere all’aula utilizzando **esclusivamente** l’ingresso di via Palatu così come mostrato nella figura.

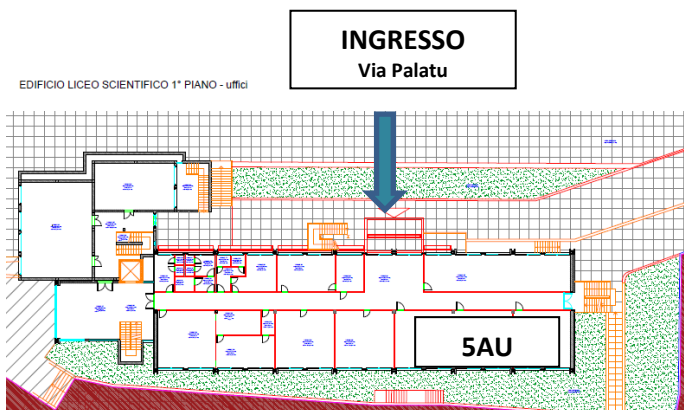

MINISTERO ISTRUZIONE, UNIVERSITA' E RICERCA

Istituto Istruzione Superiore "Antonio Segni" Ozieri

Via Sebastiano Satta 6 –07014 OZIERI (SS) –C.M. SSIS02400N C.F. 90009110900 e-mail: ssis02400n@istruzione.it PEC: ssis02400n@pec.istruzione.it tel. n. 079787710 –fax. 079783297
Liceo classico e scienze umane Ozieri SSPC024011 -Liceo scientifico Ozieri SSPS024025 -Liceo scientifico Bono SSPS024014 -Liceo scientifico Pozzomaggiore SSPS024036

Plesso Liceo Scientifico di Ozieri:

Secondo piano:

Aula n. 1: 3AS

Aula n. 2: 4AS

Aula n. 3: 3AA

Aula n.4: 5AA

Aula n.5: 1BA

Aula n.6: 1AA

Aula n.7: 1AS

Aula n.8: postazione 2 docenti liceo scientifico

Aula n.9: 5AS

Aula n.10: 5BA

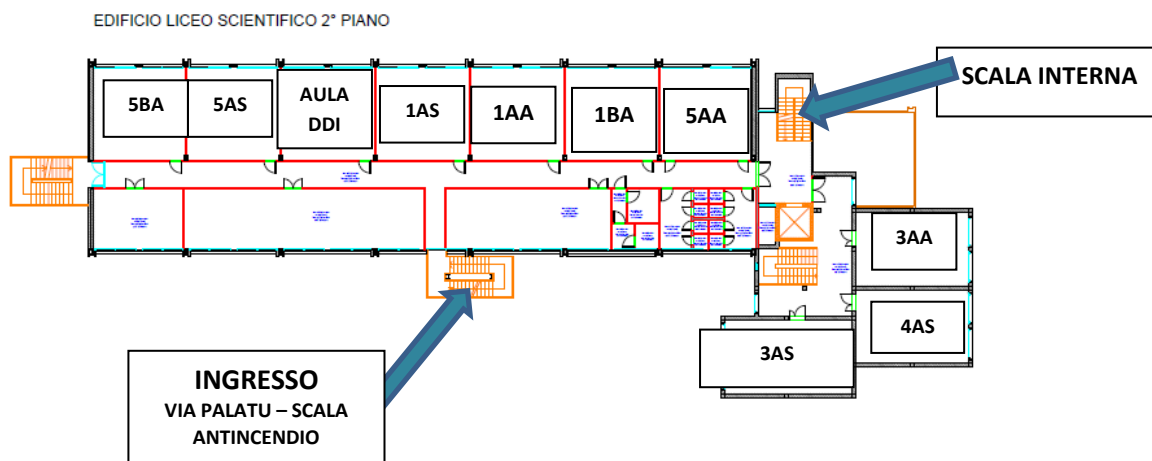

Ingresso PRINCIPALE via Satta,6 : CLASSI 3AS, 5AA, 1BA, 3AA,4AS

Ingresso via PALATU (scala antincendio): CLASSI 5BA,1AS, 1AA, 5AS

Liceo Scientifico di Bono:

Ingresso principale: tutte le classi.

Liceo Scientifico di Pozzomaggiore:

Ingresso principale: tutte le classi.

Sono stati individuati ed opportunamente segnalati i percorsi di accesso e di uscita sia per gli studenti e i docenti che per il pubblico.

Non è consentito attardarsi negli spazi esterni della scuola durante le operazioni di ingresso e di uscita.

MINISTERO ISTRUZIONE, UNIVERSITA' E RICERCA

Istituto Istruzione Superiore "Antonio Segni" Ozieri

Via Sebastiano Satta 6 - 07014 OZIERI (SS) - C.M. SSIS02400N C.F. 90009110900 e-mail: ssis02400n@istruzione.it PEC: ssis02400n@pec.istruzione.it tel. n. 079787710 - fax. 079783297
Liceo classico e scienze umane Ozieri SSPCO24011 - Liceo scientifico Ozieri SSPSO24025 - Liceo scientifico Bono SSPSO24014 - Liceo scientifico Pozzomaggiore SSPSO24036

Inoltre, per tutta la durata della permanenza a scuola, le studentesse e gli studenti dovranno obbligatoriamente usare la mascherina chirurgica e rispettare la distanza interpersonale di almeno 1 metro, come previsto dal Regolamento anti COVID-19 d'Istituto, con la sola esclusione delle attività sportive all'aperto e in palestra, dove la distanza interpersonale da rispettare sarà di almeno 2 metri. Sono comunque consentite solo attività motorie senza contatto fisico.

Sarà consentito togliere la mascherina per mangiare **solo durante l'intervallo se seduti in aula al proprio posto**. Poiché non sarà possibile garantire la vigilanza all'esterno degli edifici, l'intervallo sarà svolto **all'interno della propria aula** con la possibilità di uscire dallo stesso solo per recarsi ai servizi igienici.

Le mascherine che la scuola ha ricevuto dal Commissario straordinario per l'emergenza saranno distribuite nelle classi fino ad esaurimento delle scorte. A scuola saranno disponibili anche i dispenser con il gel igienizzante. Si consiglia comunque alle studentesse e agli studenti di portare con sé un flaconcino di gel per uso personale.

Infine, si raccomanda sia ai docenti che alle studentesse e agli studenti di rispettare il posizionamento dei banchi nelle aule come indicato dalle apposite indicazioni a terra, in modo che sia garantito il corretto distanziamento fisico interpersonale, di igienizzare spesso le mani e di garantire il ricambio d'aria nelle aule con una certa frequenza.

4. Attività extracurricolari e PCTO

Durante il periodo di efficacia dell'Ordinanza ministeriale, tutte le attività extracurricolari pomeridiane e i PCTO (ex alternanza scuola-lavoro), si svolgeranno online oppure in presenza come da programma, nel rispetto dei Regolamenti anti COVID-19 delle strutture ospitanti.

Il Dirigente Scolastico

Prof. Andrea Nieddu

(Firma autografa sostituita a mezzo stampa
ai sensi dell'art. 3, comma 2, del D.lgs. 39/93)