

MINISTERO ISTRUZIONE, UNIVERSITA' E RICERCA

Istituto Istruzione Superiore "Antonio Segni" Ozieri

Via Sebastiano Satta 6 - 07014 OZIERI (SS) - C.M. SSIS02400N C.F. 90009110900 e-mail: ssis02400n@istruzione.it PEC: ssis02400n@pec.istruzione.it tel. n. 079787710 - fax. 079783297
Liceo classico e scienze umane Ozieri SSPCO24011 - Liceo scientifico Ozieri SSPSO24025 - Liceo scientifico Bono SSPSO24014 - Liceo scientifico Pozzomaggiore SSPSO24036

CIRCOLARE N. 108

I.I.S. "A. SEGNI" - OZIERI (SS)
Prot. 0000746 del 29/01/2021
04 (Uscita)

Ai docenti
Al personale ATA
Alle studentesse e agli studenti
Alle loro famiglie

Oggetto: Organizzazione didattica dal 1 al 13 febbraio 2021.

Visti

- le disposizioni contenute nel DPCM del 14.01.2021;
- nello specifico, l'Ordinanza n.1 del 08.01.2021 del Presidente della Regione Sardegna on. C. Solinas, che stabilisce la ripresa delle attività didattiche in presenza per le scuole secondarie di secondo grado con decorrenza dal 1 febbraio 2021;
- il documento operativo prefettizio di Sassari per il raccordo del trasporto pubblico locale con le istituzioni scolastiche dello scorso 30 dicembre 2020, che stabilisce i seguenti presupposti di fatto, assunti ad elaborazione dello stesso piano di coordinamento:

- 1) riempimento del 50% della capienza per ogni unità di mezzo di trasporto considerata;
- 2) orari di lezione in base alla fascia oraria: 8.00-8.30 entrata, 13.30- 14 e 30 uscita;
- 3) numero di passeggeri previsti in base alle rilevazioni della media delle corse nei mesi precedenti all'assunzione delle più restrittive misure di prevenzione sanitaria;

Preso atto che le disposizioni del vigente DPCM stabiliscono che l'attività didattica in presenza dovrà essere assicurata ad almeno il 50% della popolazione studentesca e fino ad un max del 75%;

questa Istituzione scolastica **comunica che l'attività didattica sarà garantita in presenza dal 1 febbraio 2021 al 13 febbraio come segue:**

1. Calendario della didattica in presenza e della didattica a distanza

le classi dell'Istituto seguiranno le lezioni con modalità in presenza per il 50% della popolazione scolastica e a distanza (online) per il restante 50%.

Si è data priorità alla modalità didattica in presenza per i gruppi classe con studenti diversamente abili, alle classi prime e quinte, laddove possibile in ragione della compatibilità della consistenza numerica del gruppo classe sia con la percentuale massima complessiva raggiungibile sia con l'effettiva disponibilità degli spazi in tutte le sedi. Si è proceduto a predisporre un calendario che indica le classi che svolgeranno le attività didattiche in presenza e quelle che svolgeranno l'attività didattica a distanza, nel rispetto del Regolamento per la DDI d'Istituto e secondo quanto stabilito dalle disposizioni anti covid-19 approvate dal Consiglio di Istituto.

MINISTERO ISTRUZIONE, UNIVERSITA' E RICERCA

Istituto Istruzione Superiore "Antonio Segni" Ozieri

Via Sebastiano Satta 6 –07014 OZIERI (SS) –C.M. SSIS02400N C.F. 90009110900 e-mail: ssis02400n@istruzione.it PEC: ssis02400n@pec.istruzione.it tel. n. 079787710 –fax. 079783297
Liceo classico e scienze umane Ozieri SSPCO24011 -Liceo scientifico Ozieri SSPSO24025 -Liceo scientifico Bono SSPSO24014 -Liceo scientifico Pozzomaggiore SSPSO24036

DAL 1 FEBBRAIO 2021	Classi con didattica in presenza
Liceo Scientifico Ozieri	1AS, 1AA, 1BA, 3AA, 5AS, 5AA, 5BA
Liceo Classico e delle Scienze Umane	1AC, 4AC, 5AC, 1AU, 1BU, 2AU, 4CU, Per la 5AU (dalla lettera A alla lettera N)
Liceo Scientifico Pozzomaggiore	1AP,2AP, 5AP, 5BP
Liceo Scientifico Bono	1AB, 4AB, 4BB, 5AB

Tutte le classi non incluse nella tabella sopra sono da intendersi con modalità didattica a distanza.

L'orario delle lezioni in presenza e a distanza sarà in vigore dall'1 febbraio 2021 e reso già disponibile al seguente [link](#).

L'orario di lezione sia per la didattica in presenza sia per la didattica a distanza rispetta una scansione oraria di 60 minuti per tutti gli indirizzi e sedi, con previsione di riduzione oraria a 50 minuti esclusivamente per la quinta e sesta ora di didattica in presenza degli indirizzi della sede di Ozieri.

Per le ore di didattica digitale integrata la scansione oraria dovrà prevedere 45 minuti di videolezione e 15 minuti di pausa in tutte le sedi e in tutti gli indirizzi.

Non sono previste ore di attività didattica in modalità asincrona.

2. Disposizioni per l'attività didattica in presenza.

INGRESSI:

Gli studenti e le studentesse, il personale ed eventuali visitatori potranno accedere all'interno della scuola a condizione di:

- di non presentare contestuale sintomatologia respiratoria o febbre superiore a 37.5° C e nei tre giorni precedenti;
- di non essere stati in quarantena o isolamento domiciliare negli ultimi 14 giorni;
- di non essere stati a contatto con persone positive, per quanto di loro conoscenza, negli ultimi 14 giorni.

L'orario di ingresso degli studenti negli indirizzi dei licei classico, scienze umane, scientifico, presso la sede di Ozieri, è previsto alle ore 08:15, con inizio delle lezioni alle ore 08:20; l'intervallo si svolgerà dalle ore 11:15 alle ore 11:30.

Relativamente alla quinta e sesta ora è disposta una riduzione oraria di 10 minuti, con modifica da 60 a 50 minuti, come consentito dal CCNL 2018, art 28 co 2, C.M. 243/79, C.M. 192/80, con conseguente uscita delle classi rispettivamente alle ore 13:10 o 14:00. Il personale docente non dovrà recuperare la riduzione oraria.

MINISTERO ISTRUZIONE, UNIVERSITA' E RICERCA
Istituto Istruzione Superiore "Antonio Segni" Ozieri

Via Sebastiano Satta 6 –07014 OZIERI (SS) –C.M. SSIS02400N C.F. 90009110900 e-mail: ssis02400n@istruzione.it PEC: ssis02400n@pec.istruzione.it tel. n. 079787710 –fax. 079783297
 Liceo classico e scienze umane Ozieri SSPC024011 -Liceo scientifico Ozieri SSPS024025 -Liceo scientifico Bono SSPS024014 -Liceo scientifico Pozzomaggiore SSPS024036

L'orario di ingresso degli studenti negli indirizzi del liceo scientifico, presso le sedi di Bono e Pozzomaggiore, è previsto alle ore 08:25, con inizio delle lezioni alle ore 08:30; l'intervallo si svolgerà dalle ore 11:20 alle ore 11:35.

Gli studenti sono tenuti a seguire le indicazioni di seguito riportate. Si raccomanda di rispettare rigorosamente l'ingresso assegnato utilizzando i dispositivi di protezione individuale.

Tutti gli studenti in ritardo entreranno dall'ingresso principale di ciascun plesso, previa autorizzazione dell'ufficio di Presidenza o dei referenti di sede.

Ad ogni gruppo di classi, per singoli piani, viene assegnata una specifica area di ingresso come da planimetrie sotto riportate.

3. Suddivisione delle sedi scolastiche in settori e varchi di ingresso/uscita

Plesso Liceo Classico e delle Scienze Umane:

Piano terra:

Aula n. 1: Sala professori

Aula n. 2: 5 A LC

Aula n. 3: 1AC

Aula n.4: I A LSU

Aula n.5: I B LSU

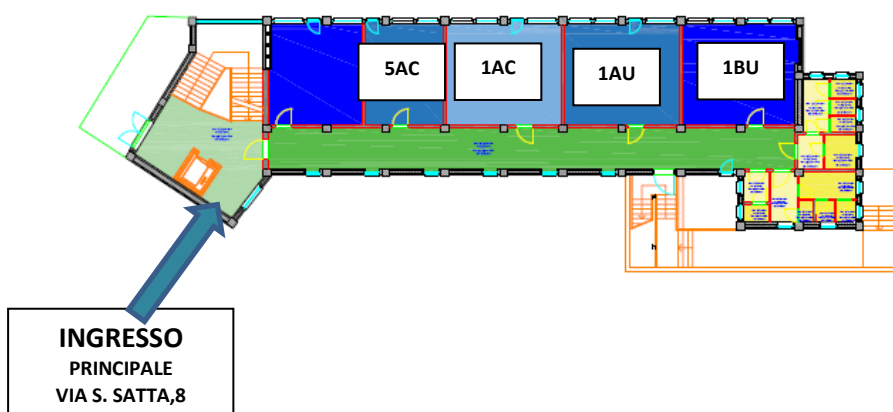

Piano primo:

Aula n. 1: Ufficio Referente di sede

Aula n. 2: Laboratorio multimediale

Aula n. 3: Biblioteca

Aula n. 4: 4C LSU

Aula n. 5: 4A LSU

MINISTERO ISTRUZIONE, UNIVERSITA' E RICERCA

Istituto Istruzione Superiore "Antonio Segni" Ozieri

Via Sebastiano Satta 6 –07014 OZIERI (SS) –C.M. SSIS02400N C.F. 90009110900 e-mail: ssis02400n@istruzione.it PEC: ssis02400n@pec.istruzione.it tel. n. 079787710 –fax. 079783297
 Liceo classico e scienze umane Ozieri SSPC024011 -Liceo scientifico Ozieri SSPS024025 -Liceo scientifico Bono SSPS024014 -Liceo scientifico Pozzomaggiore SSPS024036

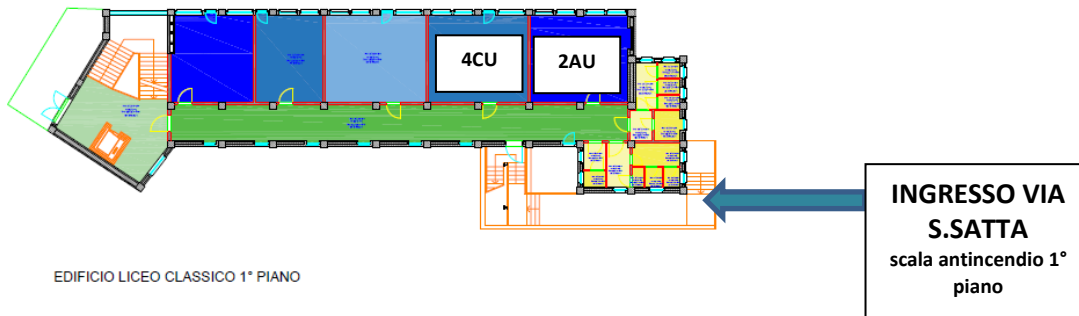

Piano secondo:

- Aula n. 1: vuota
- Aula n. 2: 4AC
- Aula n. 3: 5AU
- Aula n. 4: vuota
- Aula n. 5: vuota



Plesso Liceo Scientifico di Ozieri:

Secondo piano:

- Aula n. 1: 1AS
- Aula n. 2: 1AA
- Aula n. 3: 1BA
- Aula n.4: 5BA
- Aula n.5: 3AA
- Aula n.6: 5AS
- Aula n.7: 5AA
- Aula n.8: vuota
- Aula n.9: vuota
- Aula n.10: vuota

MINISTERO ISTRUZIONE, UNIVERSITA' E RICERCA
 Istituto Istruzione Superiore "Antonio Segni" Ozieri

Via Sebastiano Satta 6 -07014 OZIERI (SS) -C.M. SSIS02400N C.F. 90009110900 e-mail: ssis02400n@istruzione.it PEC: ssis02400n@pec.istruzione.it tel. n. 079787710 -fax. 079783297
 Liceo classico e scienze umane Ozieri SSPCO24011 -Liceo scientifico Ozieri SSPSO24025 -Liceo scientifico Bono SSPSO24014 -Liceo scientifico Pozzomaggiore SSPSO24036

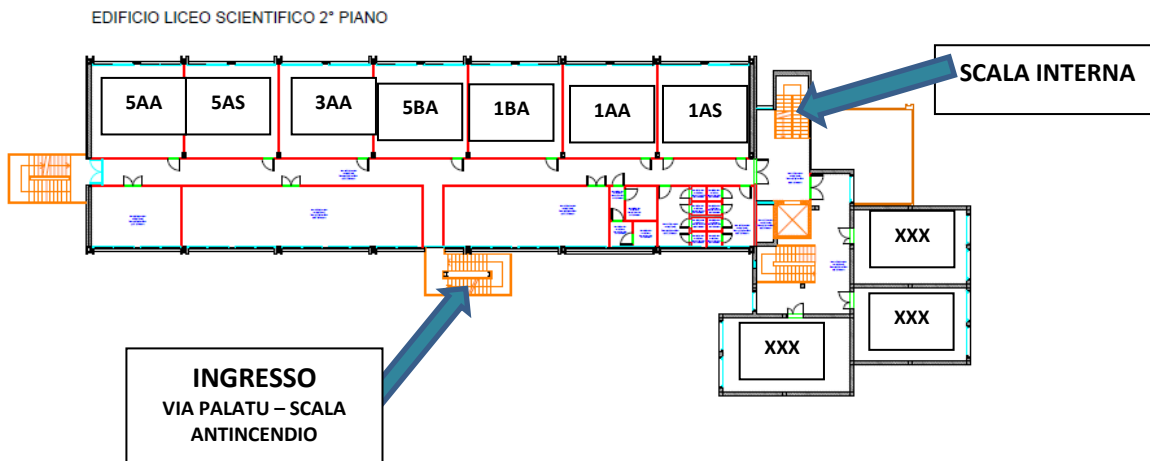

Ingresso PRINCIPALE via Satta,6 : CLASSI 1AS, 1AA, 1BA, 5AS

Ingresso via PALATU (scala antincendio): CLASSI 5BA,5AA, 3AA,

Liceo Scientifico di Bono:

Ingresso principale: tutte le classi.

Liceo Scientifico di Pozzomaggiore:

Ingresso principale: tutte le classi.

Sono stati individuati ed opportunamente segnalati i percorsi di accesso e di uscita sia per gli studenti e i docenti che per il pubblico.

Non è consentito attardarsi negli spazi esterni della scuola durante le operazioni di ingresso e di uscita.

Inoltre, per tutta la durata della permanenza a scuola, le studentesse e gli studenti dovranno obbligatoriamente usare la mascherina chirurgica e rispettare la distanza interpersonale di almeno 1 metro, come previsto dal Regolamento anti COVID-19 d'Istituto, con la sola esclusione delle attività sportive all'aperto e in palestra, dove la distanza interpersonale da rispettare sarà di almeno 2 metri. Sono comunque consentite solo attività motorie senza contatto fisico.

Sarà consentito togliere la mascherina per mangiare **solo durante l'intervallo se seduti in aula al proprio posto.** Poiché non sarà possibile garantire la vigilanza all'esterno degli edifici, l'intervallo sarà svolto **all'interno della propria aula** con la possibilità di uscire dallo stesso solo per recarsi ai servizi igienici.

Le mascherine che la scuola ha ricevuto dal Commissario straordinario per l'emergenza saranno distribuite nelle classi fino ad esaurimento delle scorte. A scuola saranno disponibili anche i dispenser con il gel igienizzante. Si consiglia comunque alle studentesse e agli studenti di portare con sé un flaconcino di gel per uso personale.

MINISTERO ISTRUZIONE, UNIVERSITA' E RICERCA

Istituto Istruzione Superiore "Antonio Segni" Ozieri

Via Sebastiano Satta 6 –07014 OZIERI (SS) –C.M. SSIS02400N C.F. 90009110900 e-mail: ssis02400n@istruzione.it PEC: ssis02400n@pec.istruzione.it tel. n. 079787710 –fax. 079783297
Liceo classico e scienze umane Ozieri SSPCO24011 -Liceo scientifico Ozieri SSPSO24025 -Liceo scientifico Bono SSPSO24014 -Liceo scientifico Pozzomaggiore SSPSO24036

Infine, si raccomanda sia ai docenti che alle studentesse e agli studenti di rispettare il posizionamento dei banchi nelle aule come indicato dalle apposite indicazioni a terra, in modo che sia garantito il corretto distanziamento fisico interpersonale, di igienizzare spesso le mani e di garantire il ricambio d'aria nelle aule con una certa frequenza.

4. Attività extracurricolari e PCTO

Durante il periodo di efficacia dell'Ordinanza ministeriale, tutte le attività extracurricolari pomeridiane e i PCTO (ex alternanza scuola-lavoro), si svolgeranno online oppure in presenza come da programma, nel rispetto dei Regolamenti anti COVID-19 delle strutture ospitanti.

Il Dirigente Scolastico

Prof. Andrea Nieddu

(Firma autografa sostituita a mezzo stampa
ai sensi dell'art. 3, comma 2, del D.lgs. 39/93)